

BUDYNEK W BUDOWIE, REKONSTR.

BUDYNEK UH. ISTNIEJ.

OGRODZENIE OD POŁUDNIA RZUT, WIDOKU 1:150

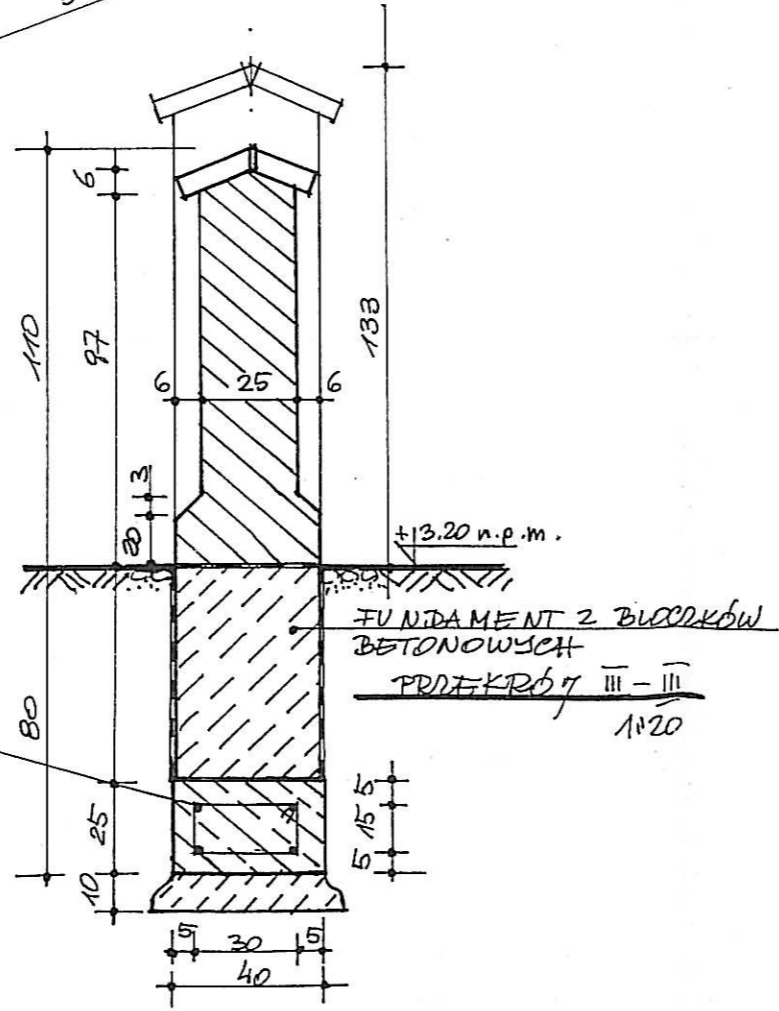

ZBROJENIE KAW FUNDAM.
4 x $\phi 12$ STAL ZEBROWANA
A - III N (Bst 500)
STRZEMIONA $\phi 6$ CO 30CM.

FUNDAMENT Z BLOKÓW
BETONOWYCH
PRZEKRÓJ III - III
1:20

KZK	PROJEKT BUDOWLANY - WYKONAWCZY	Rys:A-5
Obiekt:	CENTRALNE MUZEUM MORSKIE W GDAŃSKU MUZEUM RYBOŁÓWSTWA W HELU, BULWAR NADMORSKI 2, dz. 246.247	
Data: VIII.2007r	PROJEKT PRZEBUDOWY MURU OGRODZENIA OD POŁUDNIA RZUT, WIDOK 1:50 PRZEKRÓJ PIONOWY III - III 1:20	
Autor: mgr inż. arch. K. Żuławska - Kantorowska, upr. 62/75		

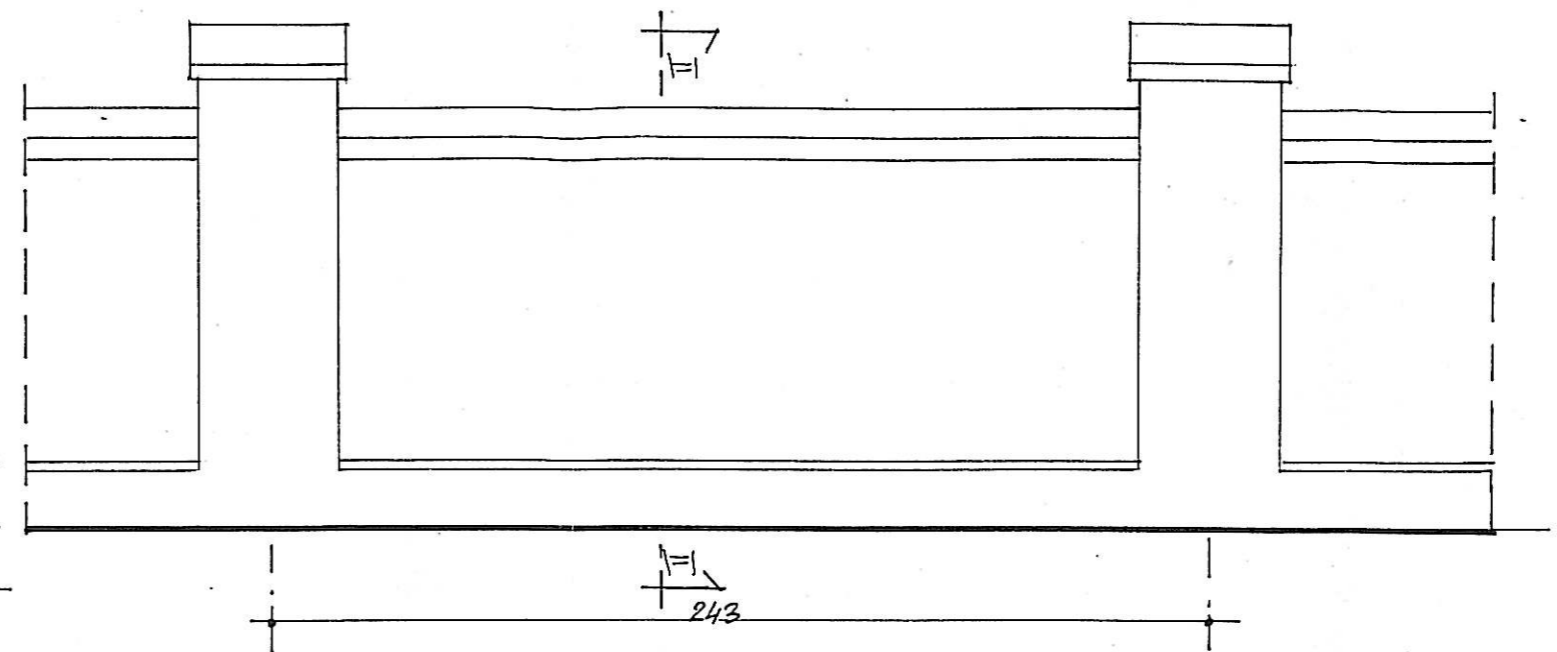
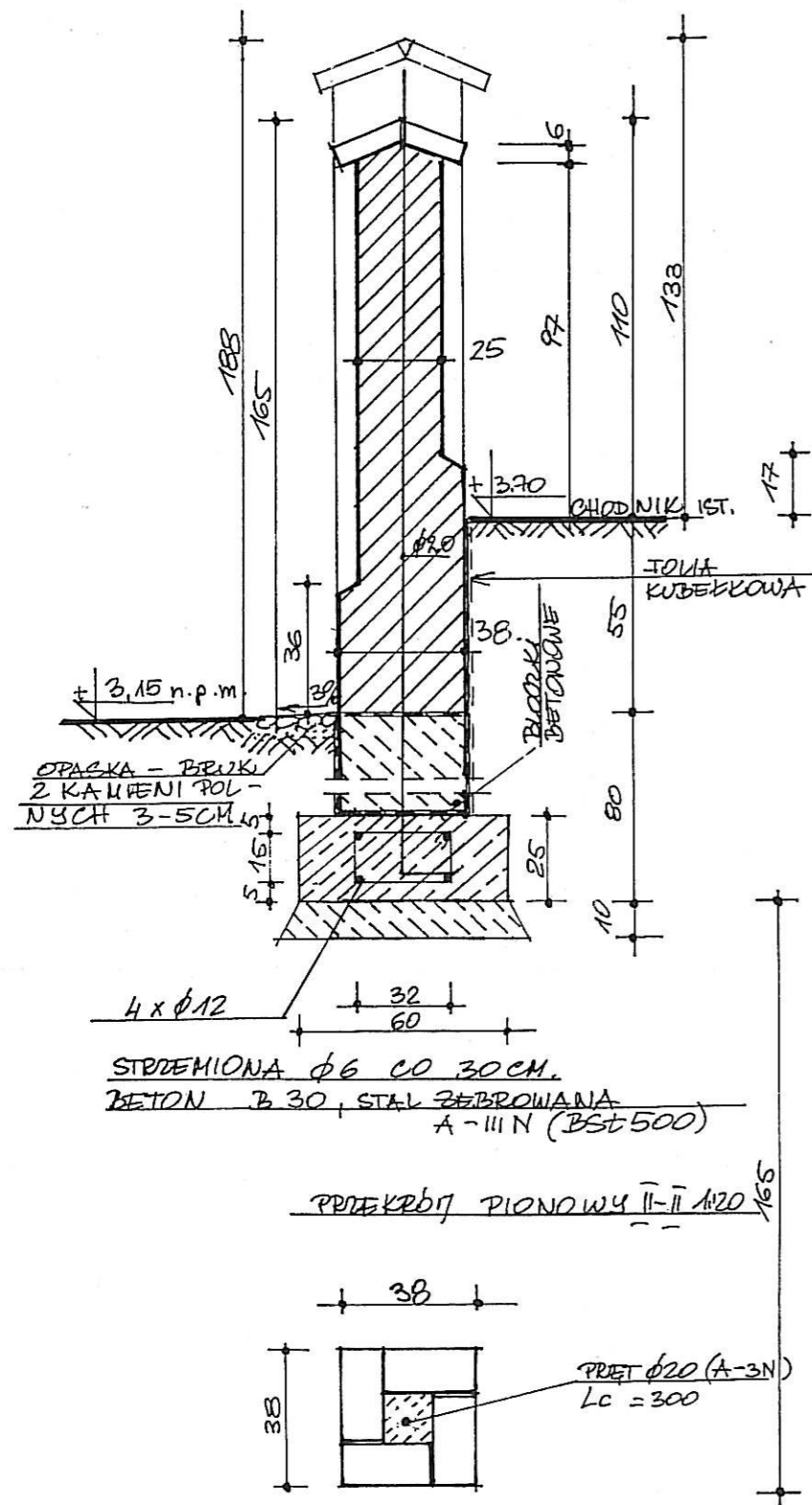

OPRODZENIE - WIDOKI OD UL. WIEMEKNEJ A20
NAD ZIEMIĄ - LEGKA PEŁNA RĘCZNIE FORMOWANA

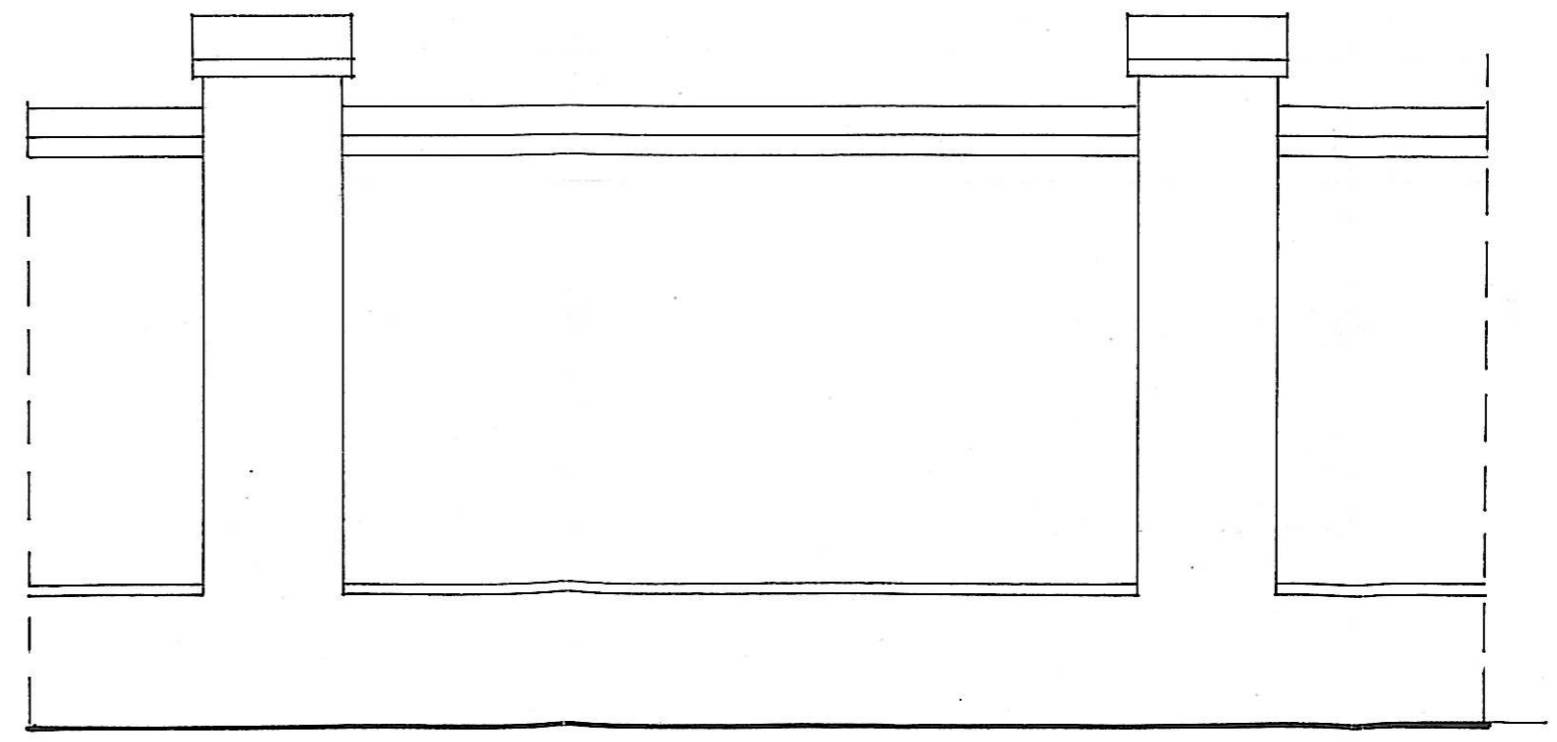

PRZEKRÓJ PIONOWY ŚLUPKA A20
RURKA 50/50/2 WSTAWIONA PIONOWO
W ŚRODEK ŻALAZ. ZAPRAWA

KZK	PROJEKT BUDOWLANY - WYKONAWCZY	Rys:A-4
Objekt:	CENTRALNE MUZEUM MORSKIE W GDAŃSKU MUZEUM RYBOŁÓWSTWA W HELU, BULWAR NADMORSKI 2, dz. 246.247	
Data:	PROJEKT PRZEBUDOWY MURU OGRODZENIA OD UL. WIEJSKIEJ PRZEKRÓJ PIONOWY WIDOKI 1:20	
Autor: mgr inż. arch. K. Żuławska - Kantorowska, upr.62/76		

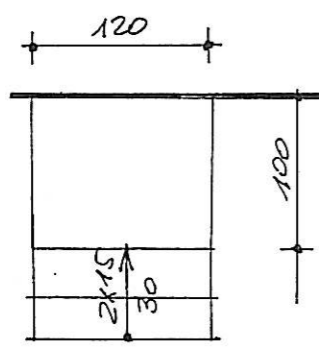
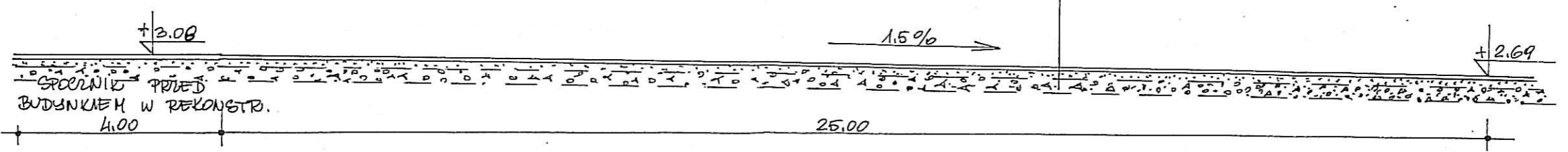
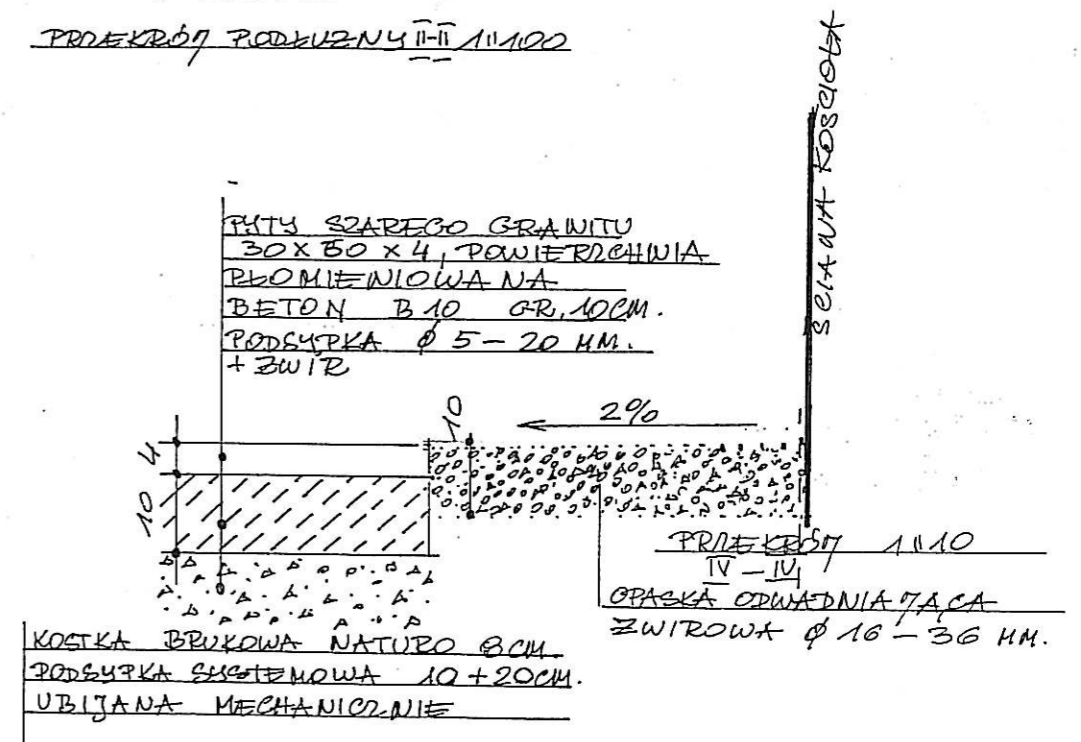
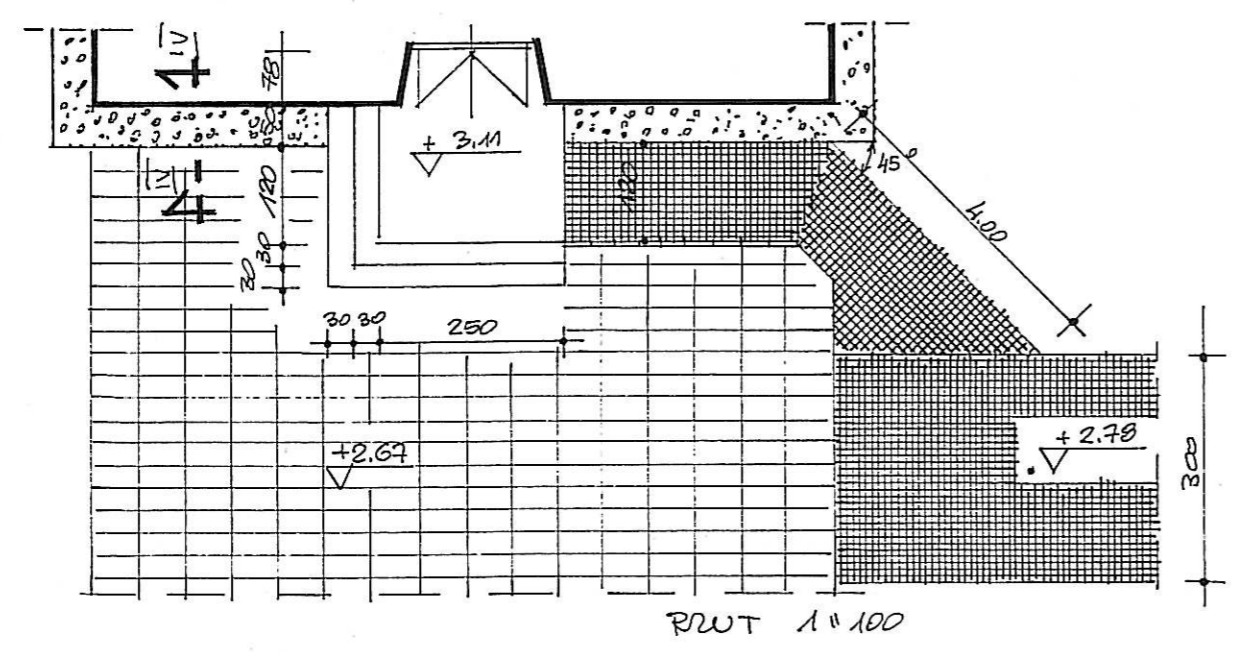
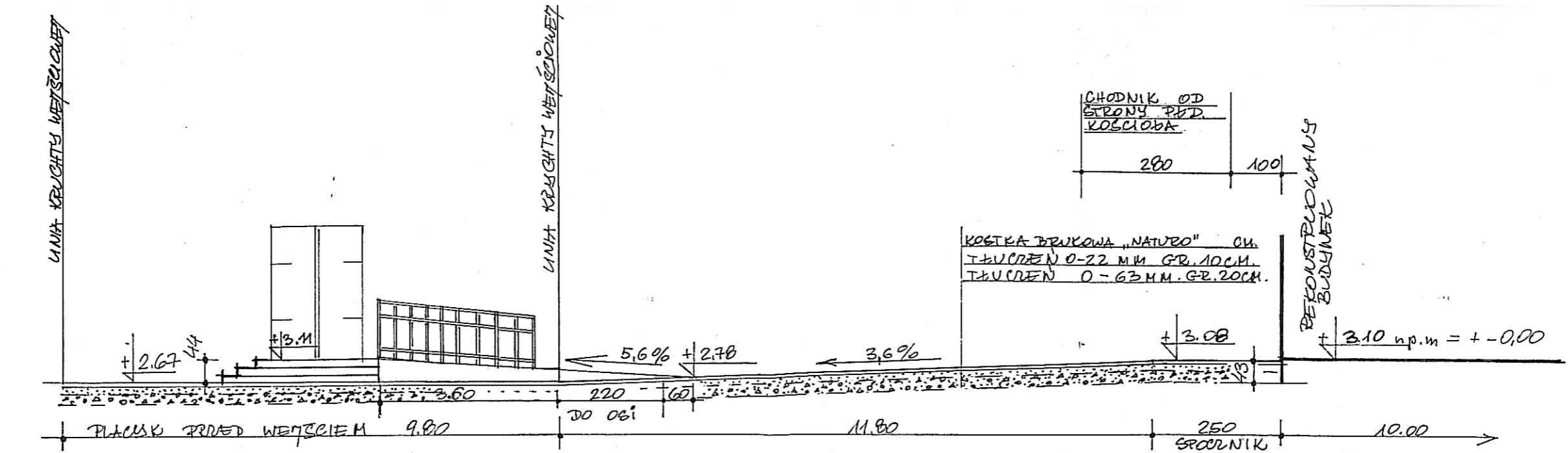

SECHODY PRZY BOCZNYM WEJŚCIU DO KOSCIÓŁA
RW1 1:50 CIEMNO SZARY GRANIT, TECHNOLOGIA WYKONANIA JAK SECHODÓW OD FRONTU

KZK	PROJEKT BUDOWLANY - WYKONAWCZY	Rys:MA-3
Obiekt:	CENTRALNE MUZEUM MORSKIE W GDAŃSKU MUZEUM RYBOŁÓWSTWA W HELU, BULWAR NADMORSKI 2, dz. 246.247	
Data: VIII.2007r	PROJEKT ZAGOSPODAROWANIA TERENU PROJEKT NAWIERZCHNI PRZEKROJE 1:100, 1:10	
Autor: mgr inż. arch. K. Żuławska-Kantorowska, upr.62/75		

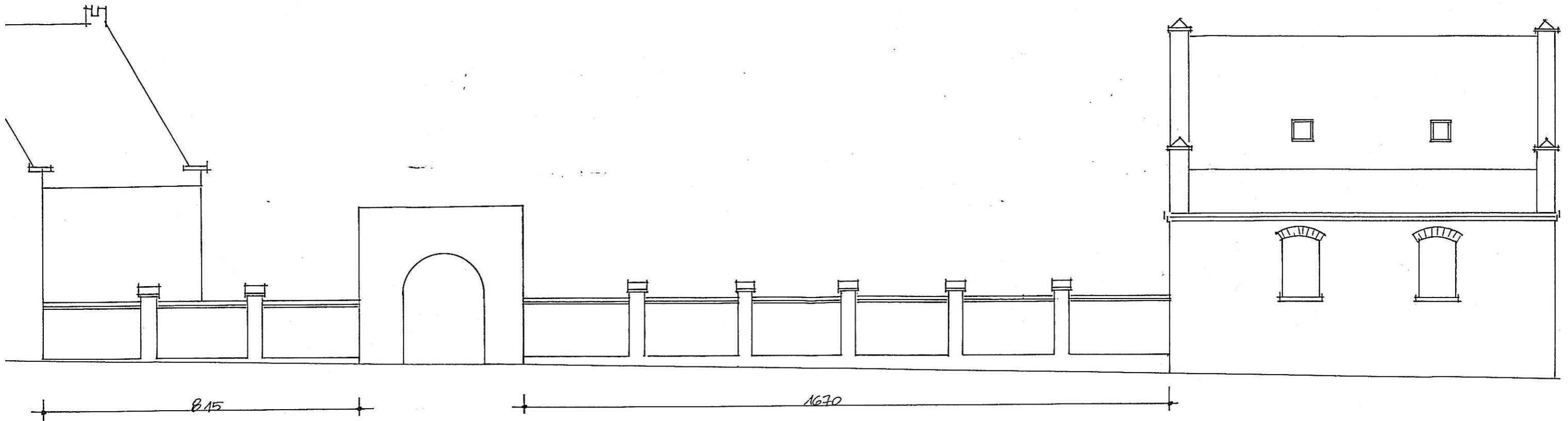

815

1670

WIDOK OD ZEP. - ZACH. 1/100

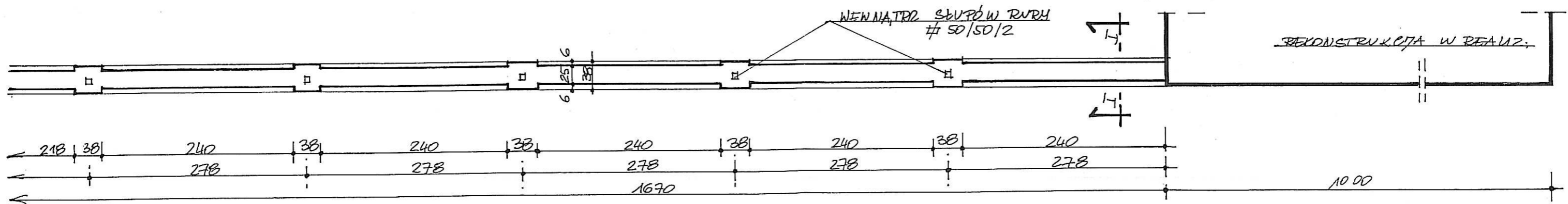

WENIATRZ SKUPÓW W RURY
50/50/2

REKONSTRUKCJA W REALIZ.

218 | 38 | 240 | 38 | 240 | 38 | 240 | 38 | 240 | 38 | 240

278 | 278 | 278 | 278 | 278

1670

10 00

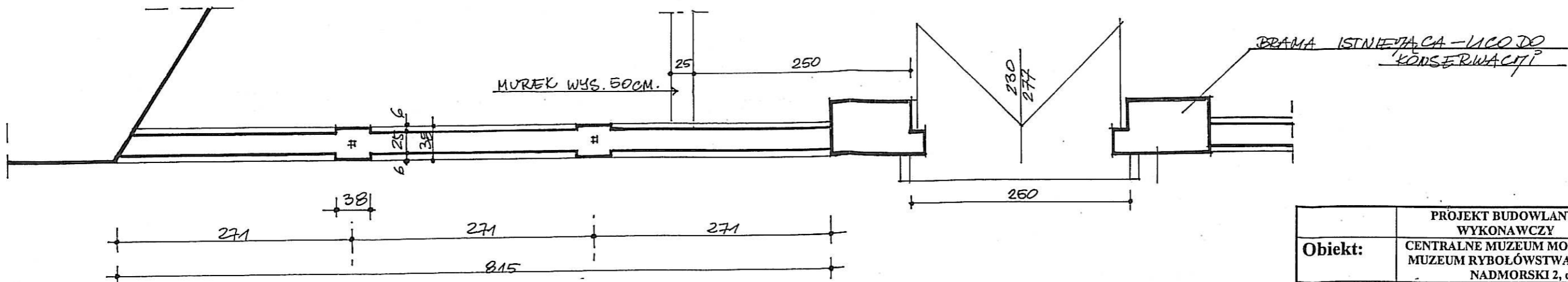

MUREK WYS. 50CM.

BRAMA ISTNIEJĄCA - LICZ DO
KONSERWACJI

271

271

271

815

	PROJEKT BUDOWLANY - WYKONAWCZY	Rys:A-2
Obiekt:	CENTRALNE MUZEUM MORSKIE W GDAŃSKU MUZEUM RYBOŁÓWSTWA W HELU, BULWAR NADMORSKI 2, dz. 246.247	
Data: VIII.2007r	PROJEKT PRZEBUDOWY MURU OGRODZENIA OD UL. BULWAR NADMORSKI, RZUT 1:50 WIDOK 1:100	
Autor: mgr inż. arch. K. Żuławska - Kantorowska, upr.62/75		

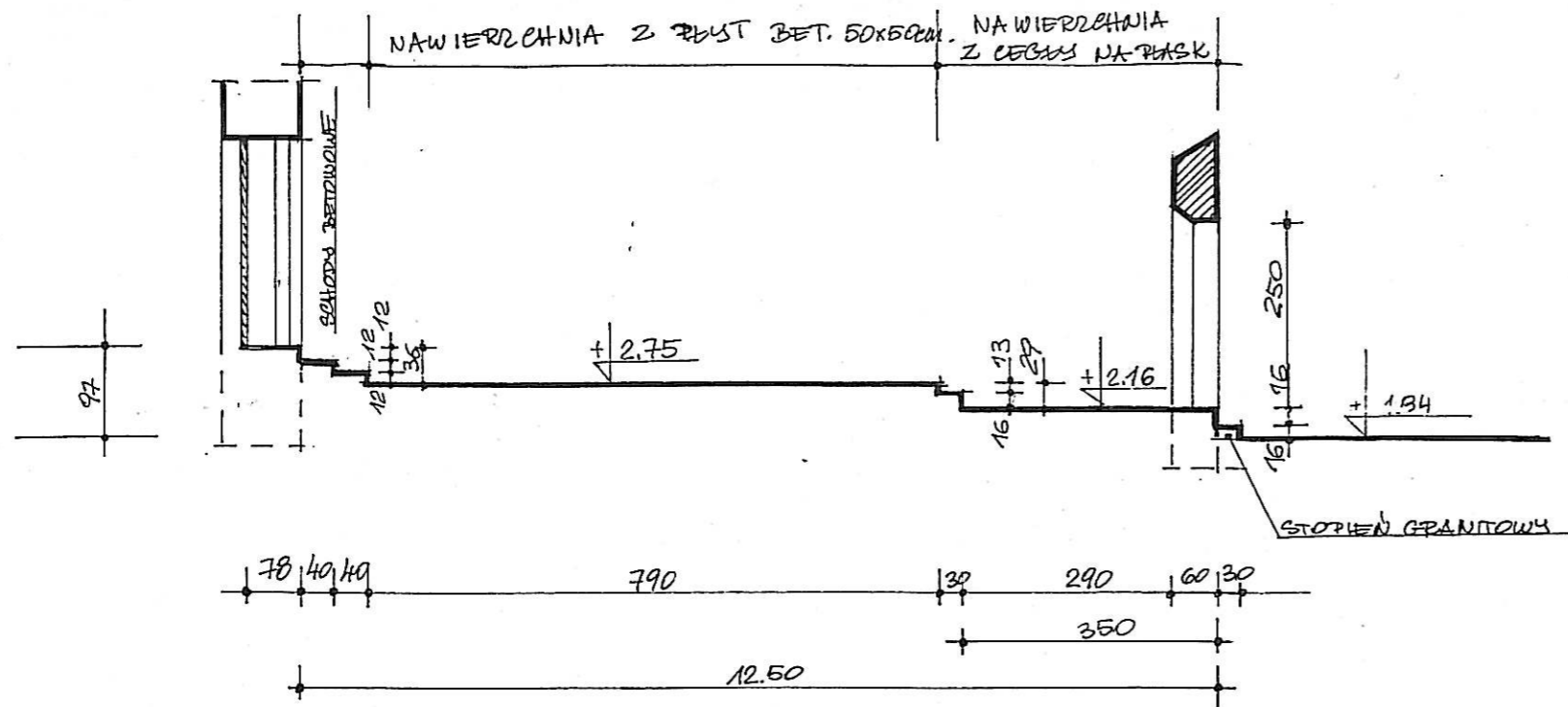

PRZEKRÓJ PRZEZ OŚ BRAMY PROSTOKĄTNEJ
DO ŚCIANY SZERSTOWEJ KOZIOŁKA
INWENTARYZACJA 1:100

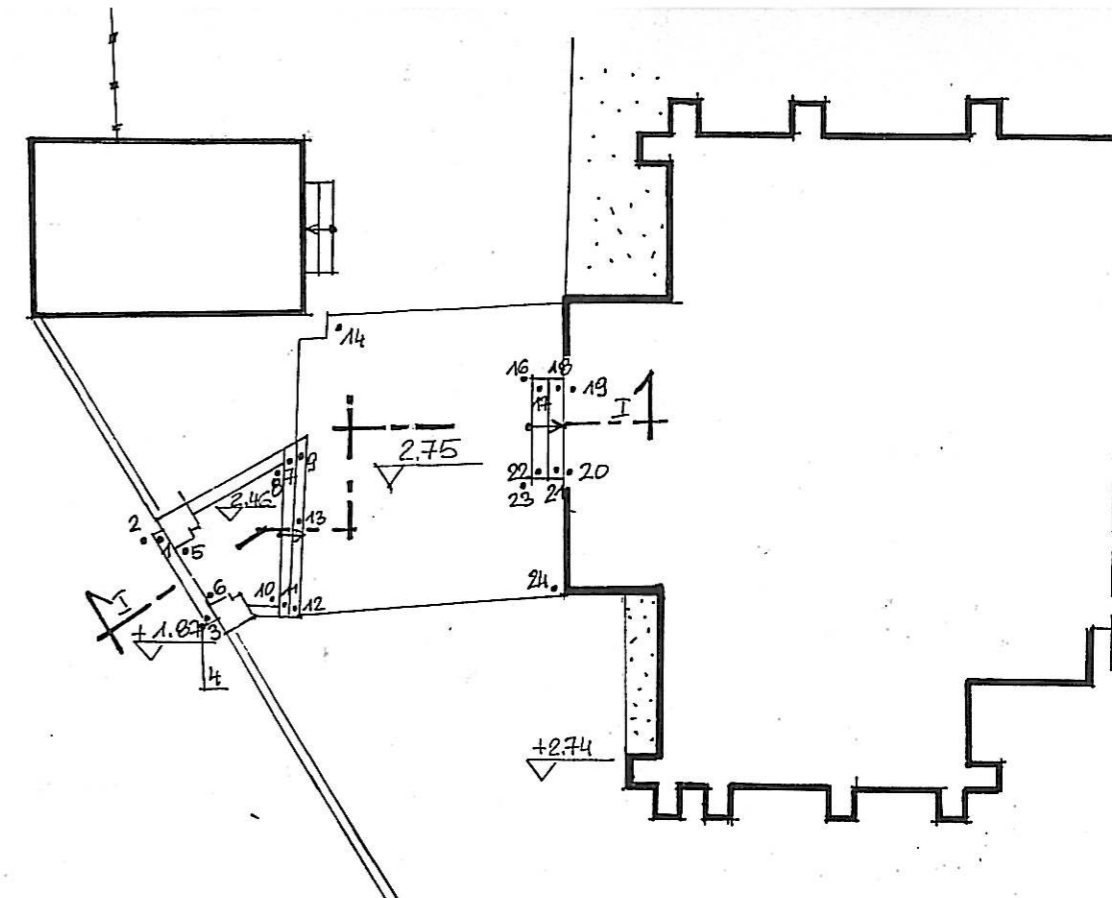

WEJŚCIE NA TEREN MUZEUM
Rzut - INWENTARYZACJA 1:250

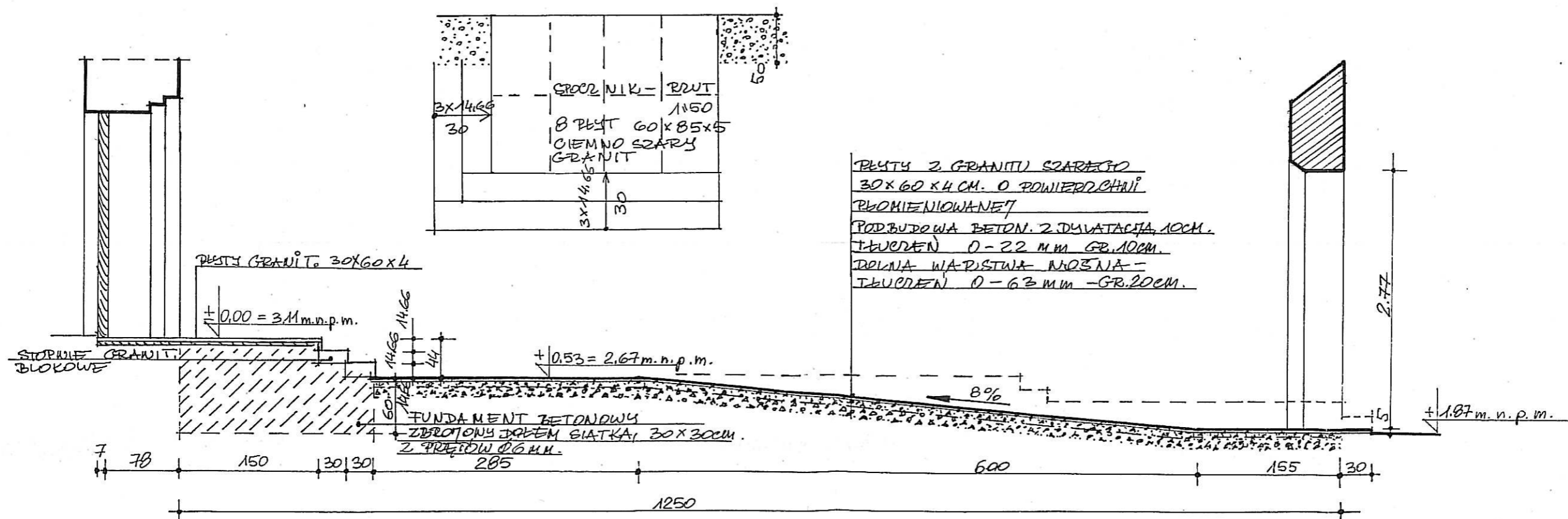

KZK	PROJEKT BUDOWLANY - WYKONAWCZY	Rys:MA-2
Obiekt:	CENTRALNE MUZEUM MORSKIE W GDAŃSKU MUZEUM RYBOŁÓWSTWA W HELU, BULWAR NADMORSKI 2, dz. 246.247	
Data: VIII.2007r	WEJŚCIE NA TEREN MUZEUM INWENTARYZACJA, RZUT 1:250, PRZEKRÓJ 1:100 PROJEKT, PRZEKRÓJ 1:50	
Autor: mgr inż. arch. K. Żuławska - Kantorowska, upr.62/75		

MAPA SYTUACYJNO – WYSOKOŚCIOWA Z UZBROJENIEM TERENU DO CELÓW PROJEKTOWYCH

Skala 1 : 500

Mapa aktualna pod względem: sytuacji, wysokości, uzbrojenia terenu i ewidencji gruntów na dzień: 26.08.2005r.

KERG 1915/2005

Ks. rob. 104/2005

UWAGA: Nie wyklucza się istnienia innych nie wykazanych na niniejszej mapie urządzeń podziemnych, które nie były zgłoszone do inwentaryzacji, lub o których brak jest informacji w instytucjach branżowych.

Pomiar szczegółów metodą bezpośrednią bez prawnego ustalenia granic działek.

Właściciel, władający, inwestor, są prawnie zobowiązani do ochrony znaków geodezyjnych na terenie inwestycji budowlanej (nieruchomości) (art. 15, 48 pkt. 3 Ustawy z dnia 17.05.89r. Dz. U. Nr 30, poz. 163 – Prawo geodezyjne i kartograf.)

województwo pomorskie

Powiat: **PUCK**

Nr sekcji **5-d-4**

Gmina: **HEL**

1-c-3

Obręb: **HEL dz. 246, 247**

Zakres opracowania:

2005.09.06
KERG. 1915/2005

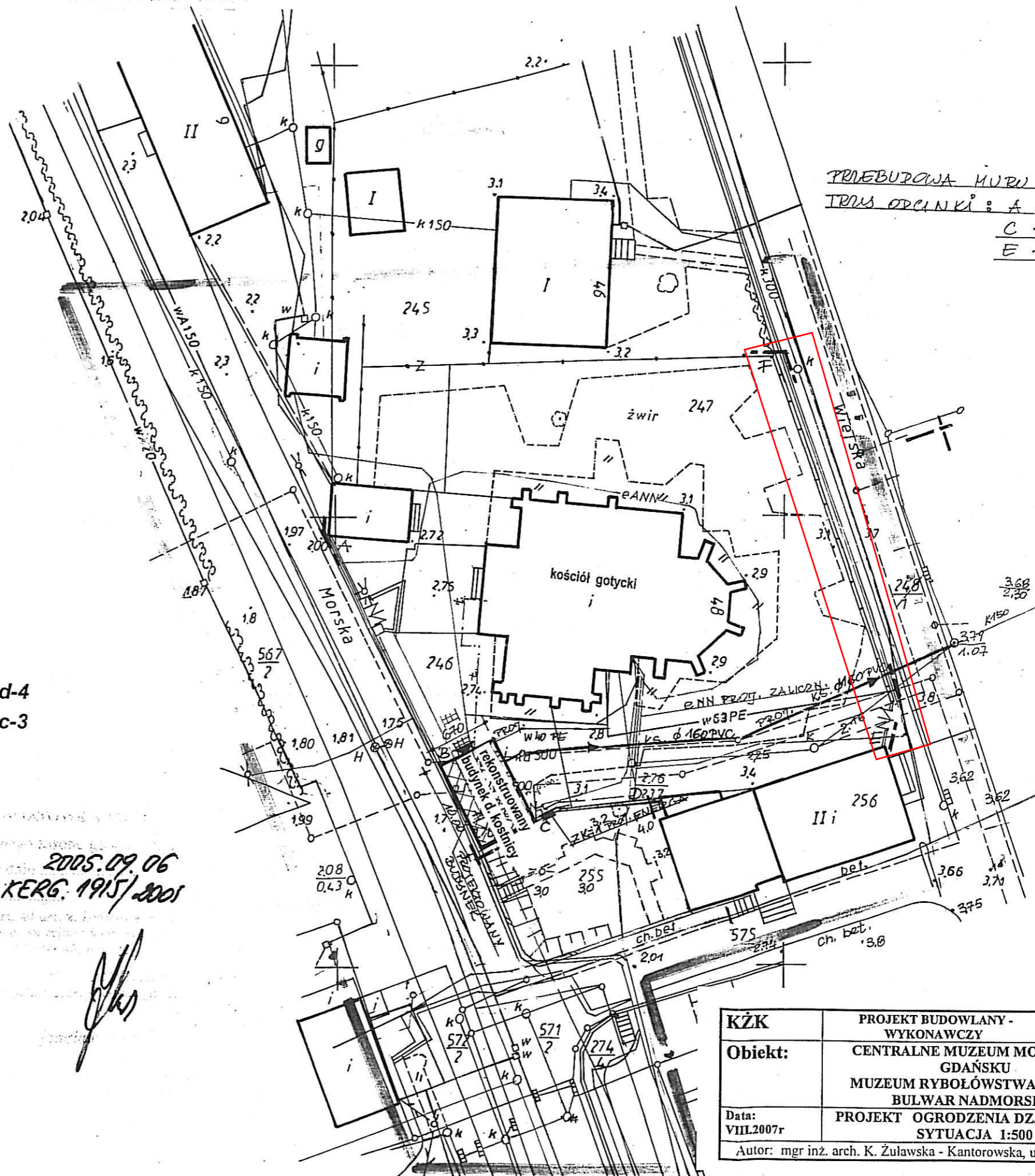



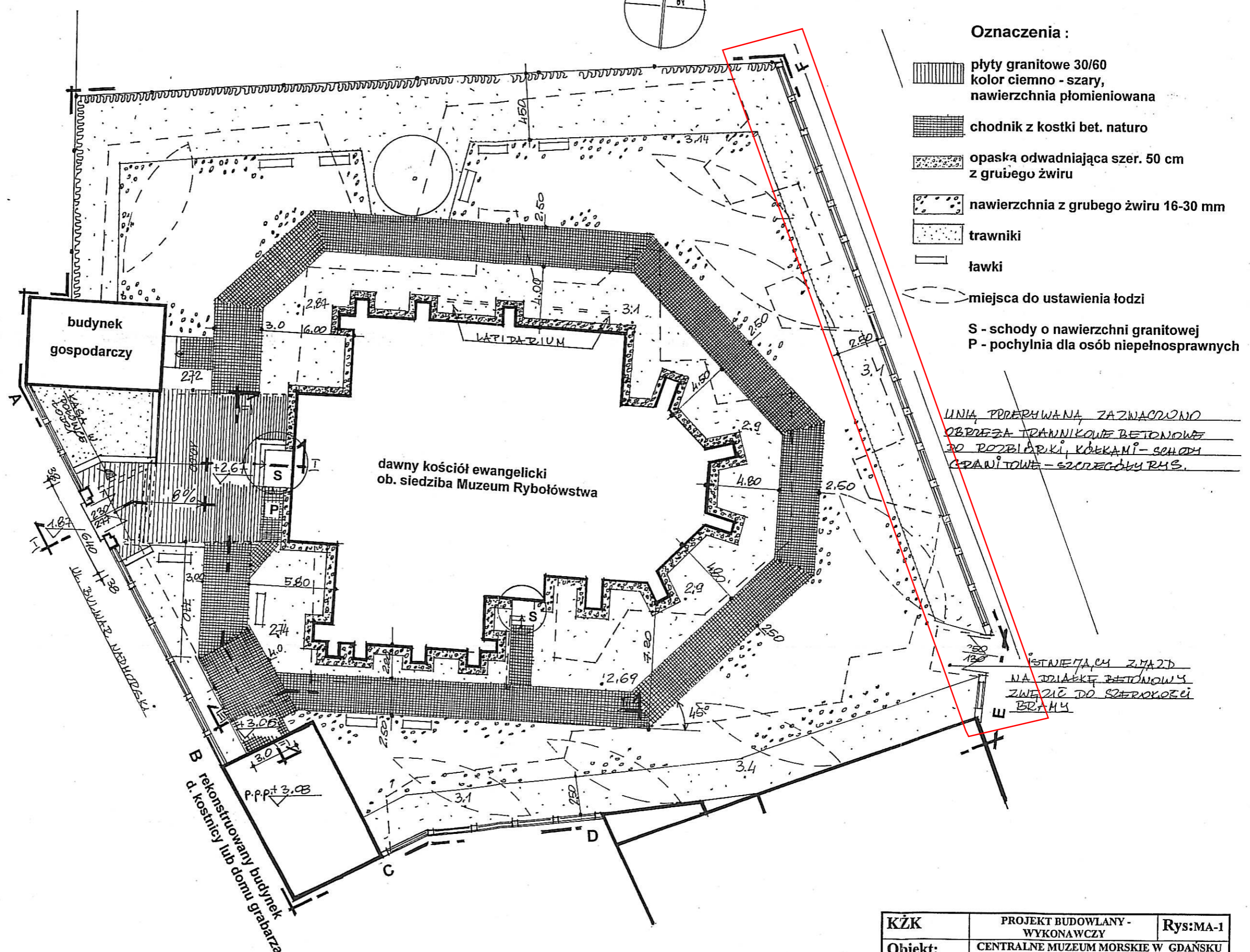
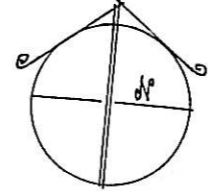

PRZEBUDOWA MUROU OBEJMUJĄCE
TRIAS ODCINKI: A – B
C – D
E – F

KZK	PROJEKT BUDOWLANY - WYKONAWCZY	Rys:A-1
Obiekt:	CENTRALNE MUZEUM MORSKIE W GDAŃSKU MUZEUM RYBOŁÓWSTWA W HELU, BULWAR NADMORSKI 2	
Data: VIII.2007r	PROJEKT OGRODZENIA DZ.NR 246 i 247 SYTUACJA 1:500	
Autor: mgr inż. arch. K. Żuławska - Kantorowska, upr.62/76		

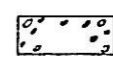
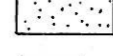

Oznaczenia :

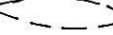
-  płyty granitowe 30/60
kolor ciemno - szary,
nawierzchnia płomieniowana
-  chodnik z kostki bet. naturo
-  opaska odwadniająca szer. 50 cm
z grubego żwiru
-  nawierzchnia z grubego żwiru 16-30 mm
-  trawniki
-  ławki
-  miejsca do ustawienia łodzi
- S - schody o nawierzchni granitowej
- P - pochylnia dla osób niepełnosprawnych

LINIA PRZERWANA ZAZNACZONO
OBIEKTA TRAWNIKOWE BETONOWE
DO ROZBIÓRKI, KÓŁKAMI - SCHODY
GRANITOWE - SZEREGÓWKI RYS.

STANIECZKI ZMAZD
NA DZIAŁCE BETONOWY
ZWIĘZIĆ DO SZEROKOŚCI
W BRAMIE

budynek
gospodarczy

dawny kościół ewangelicki
ob. siedziba Muzeum Rybołówstwa

LAPIDARIUM

UL. BULWAR MIEJOWY

B rekonstruowany budynek
d. kostnicy lub domu grabarza

KZK	PROJEKT BUDOWLANY - WYKONAWCZY	Rys:MA-1
Obiekt:	CENTRALNE MUZEUM MORSKIE W GDAŃSKU MUZEUM RYBOŁÓWSTWA W HELU, BULWAR NADMORSKI 2, dz. 246.247	
Data: VIII.2007r	PROJEKT ZAGOSPODAROWANIA TERENU 1: 250	
Autor: mgr inż. arch. K. Zuławska - Kantorowska, upr. 62/73		

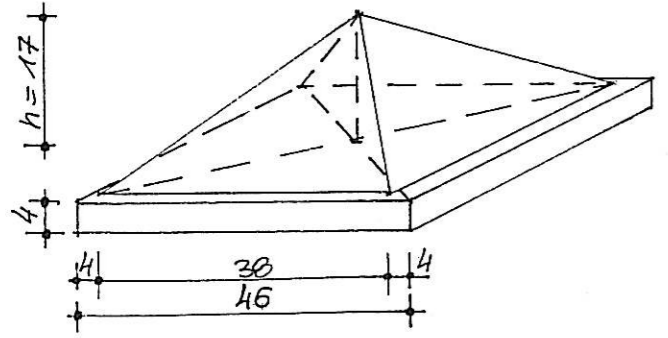
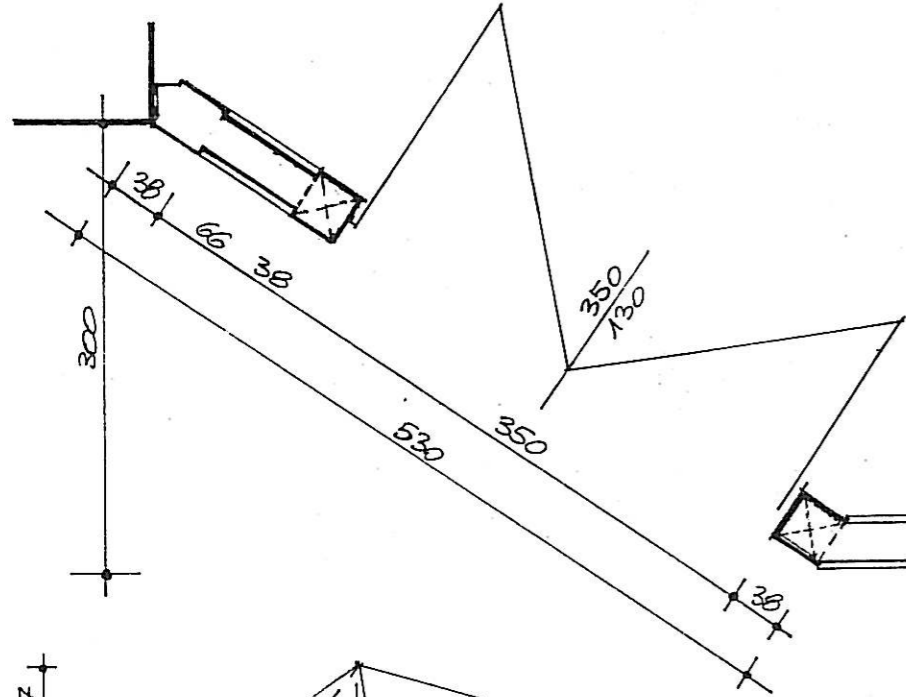
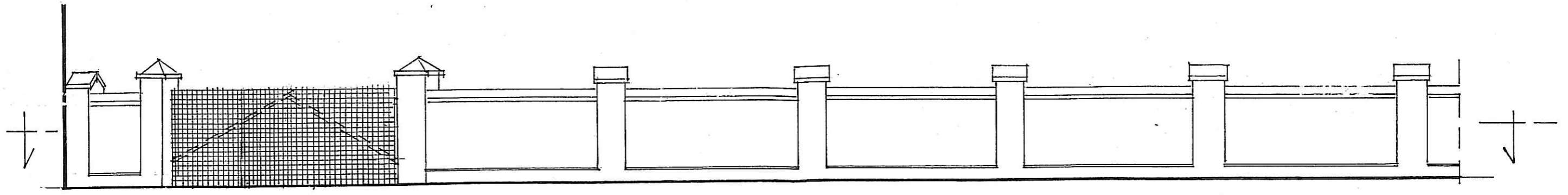

MUR OGRÓDZENIA - WIDOK OD UL. WIEJSKIEJ 1:50

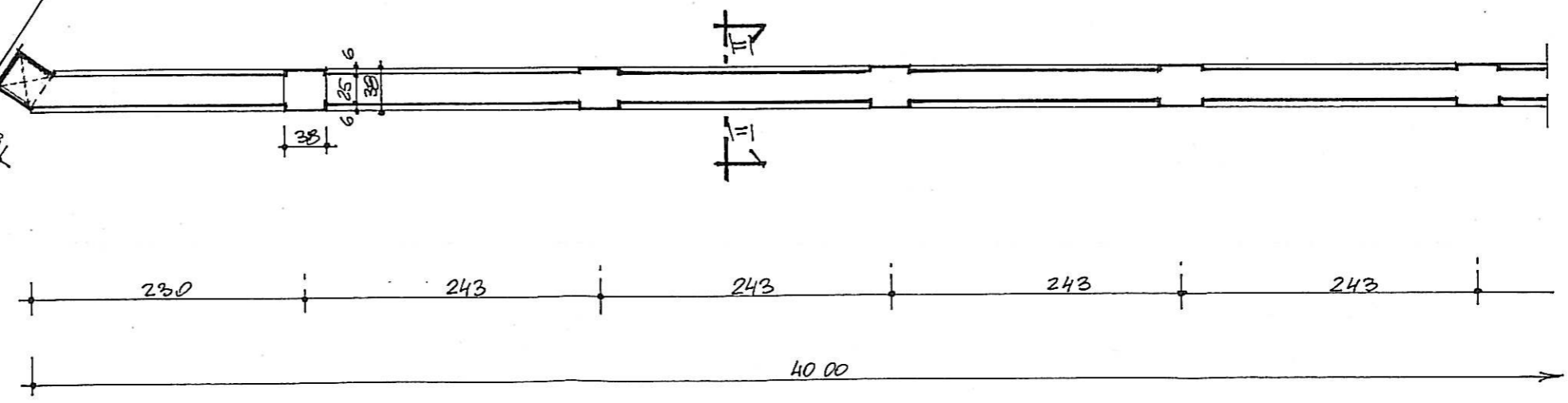

OPAKIA SŁUPÓW BRAMNYCH
 AKSONOMETRIA 1:10
 WYKONANE Z PŁASKOWCA KOLEBI
 SZARZWIŁONEGO 2 SZT.

KZK	PROJEKT BUDOWLANY - WYKONAWCZY	Rys:A-3
Obiekt:	CENTRALNE MUZEUM MORSKIE W GDAŃSKU MUZEUM RYBOŁÓWSTWA W HELU, BULWAR NADMORSKI 2, dz. 246.247	
Data: VIII.2007r	PROJEKT PRZEBUDOWY MURU OGRÓDZENIA OD UL. WIEJSKIEJ RZUT, WIDOK 1:50	
Autor: mgr inż. arch. K. Żuławska - Kantorowska, upr.62/75		