

**UCHWAŁA Nr .....**  
**Rady Miasta Helu**  
**z dnia ..... 2019 roku**

**w sprawie zaopiniowania projektu przebiegu granic pasa technicznego na terenie Miasta Helu**

Na podstawie art. 18 ust. 2 pkt 15 ustawy z dnia 8 marca 1990 r. o samorządzie gminnym (Dz. U. z 2018 r. poz. 994, 1000, 1349, 1432, 2500), oraz art. 36 ust. 5 pkt 1 ustawy z dnia 21 marca 1991 r. o obszarach morskich Rzeczypospolitej Polskiej i administracji morskiej (Dz. U. z 2018 r. poz. 2214, z 2019 r. poz. 125),

**Rada Miasta Helu uchwala, co następuje:**

**§ 1.**

Opiniuje się pozytywnie projekt przebiegu granic pasa technicznego na terenie Gminy Miejskiej Hel, zgodnie z załącznikiem graficznym do niniejszej uchwały.

**§ 2.**



Uchwała wchodzi w życie z dniem podjęcia.

## UZASADNIENIE

W dniu 13.02.2019 r. do Rady Miasta Helu wpłynął wniosek Dyrektora Urzędu Morskiego w Gdyni (pismo nr ZG-WP-8114-1-4/18 z dnia 11 lutego 2019 r.) o zaopiniowanie projektu przebiegu granic pasa technicznego na terenie Gminy Miejskiej Hel. Zgodnie z przepisami ustawy o obszarach morskich Rzeczypospolitej Polskiej i administracji morskiej, granice pasa technicznego, w drodze zarządzenia, określa dyrektor urzędu morskiego, po uzyskaniu opinii właściwej rady gminy.

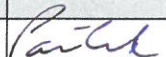
W związku z powyższym przedkładam projekt niniejszej uchwały w celu rozpatrzenia jej przez radę.

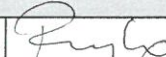
Projekt uchwały przygotował				
Stanowisko służbowe	Imię i nazwisko	Numer telefonu	Data	PODPIS
zastępca burmistrza	Jarosław Pałkowski	+58 6777240	13.03.19	

Z projektem uchwały zapoznałam/lem się				
skarbnika miasta	Teresa Rzepko	+58 6777240	13.03.19	
sekretarz miasta	Marek Dykta	+58 6777240	14.03.19	

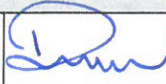
Projekt uchwały sprawdzono pod względem prawnym				
radca prawny Urzędu Miasta Helu	Mariusz Rubaszewski		13.03.19	

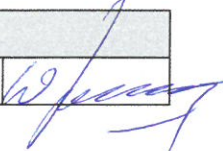
Projekt uchwały zatwierdzam do przesłania pod obrady Rady Miasta Helu				
burmistrz Helu	Mirosław Wądołowski	+58 6777240	13.03.19	







**-PROJEKT-**  
**GRANICA PASA TECHNICZNEGO**  
Gmina Miejska Hel  
Arkusz 2  
Skala 1:5 000  
Zaliczanie do zarządzenia Nr...  
Dyrektora Urzędu Miejskiego w Gdyni z dnia...  
Wprowadzenie w życie: data 14.12.2015.

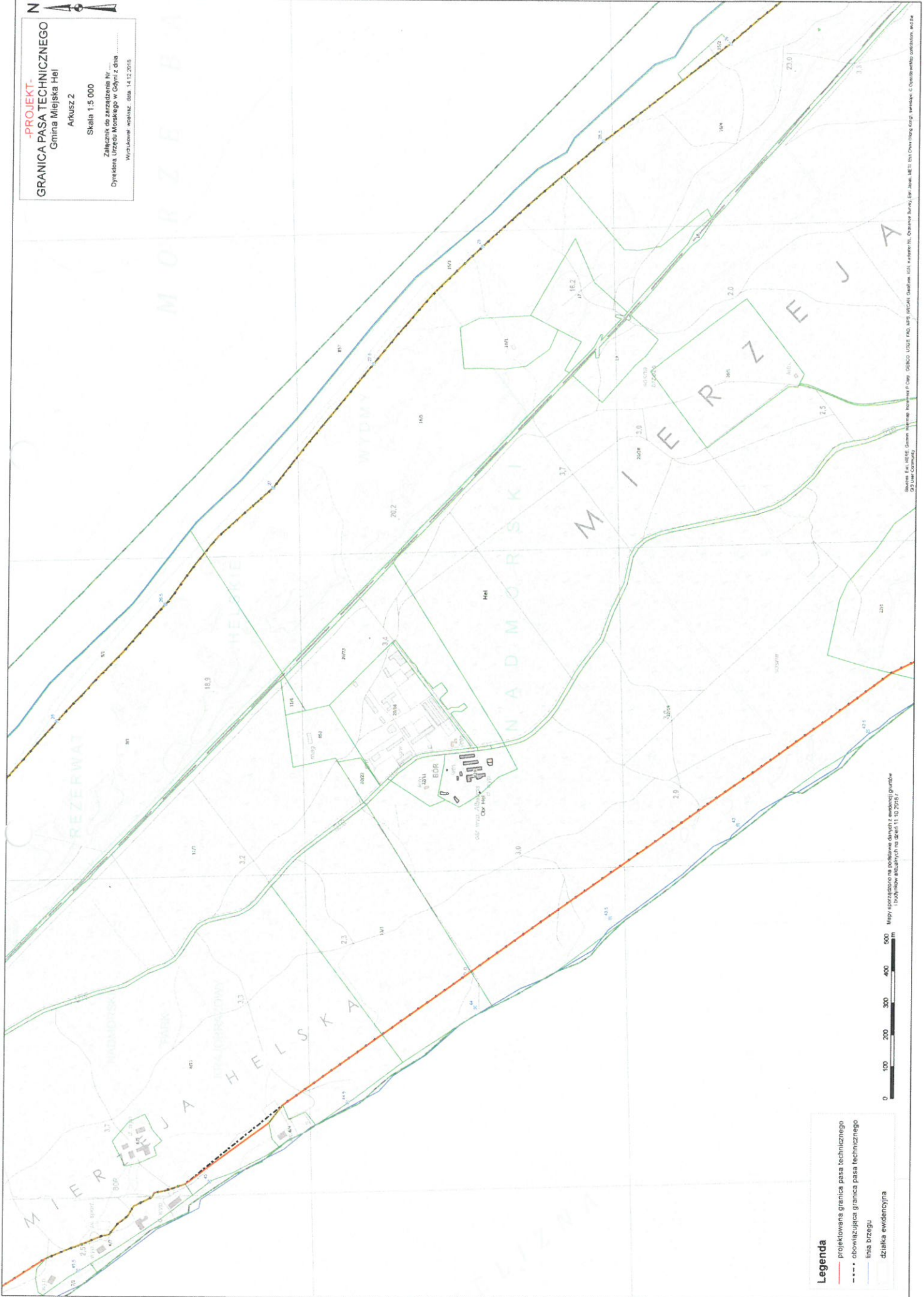

**Legenda**  
— projektowana granica pasa technicznego  
- - - - - obowiązująca granica pasa technicznego  
— linia brzozy  
— działka ewidencyjna



Mapa sporządzona na podstawie danych technicznych i ewidencyjnych  
1:5000 (aktualizacja stanu na 14.12.2015)





**-PROJEKT-**  
**GRANICA PASA TECHNICZNEGO**  
Gmina Miejska Hel  
Arkusz 4

Skala 1:5 000  
Załącznik do zarządzenia Nr.  
Dyrektora Urzędu Miejskiego w Gdyni z dnia .....  
Wprowadzono w życie: data 14.12.2016

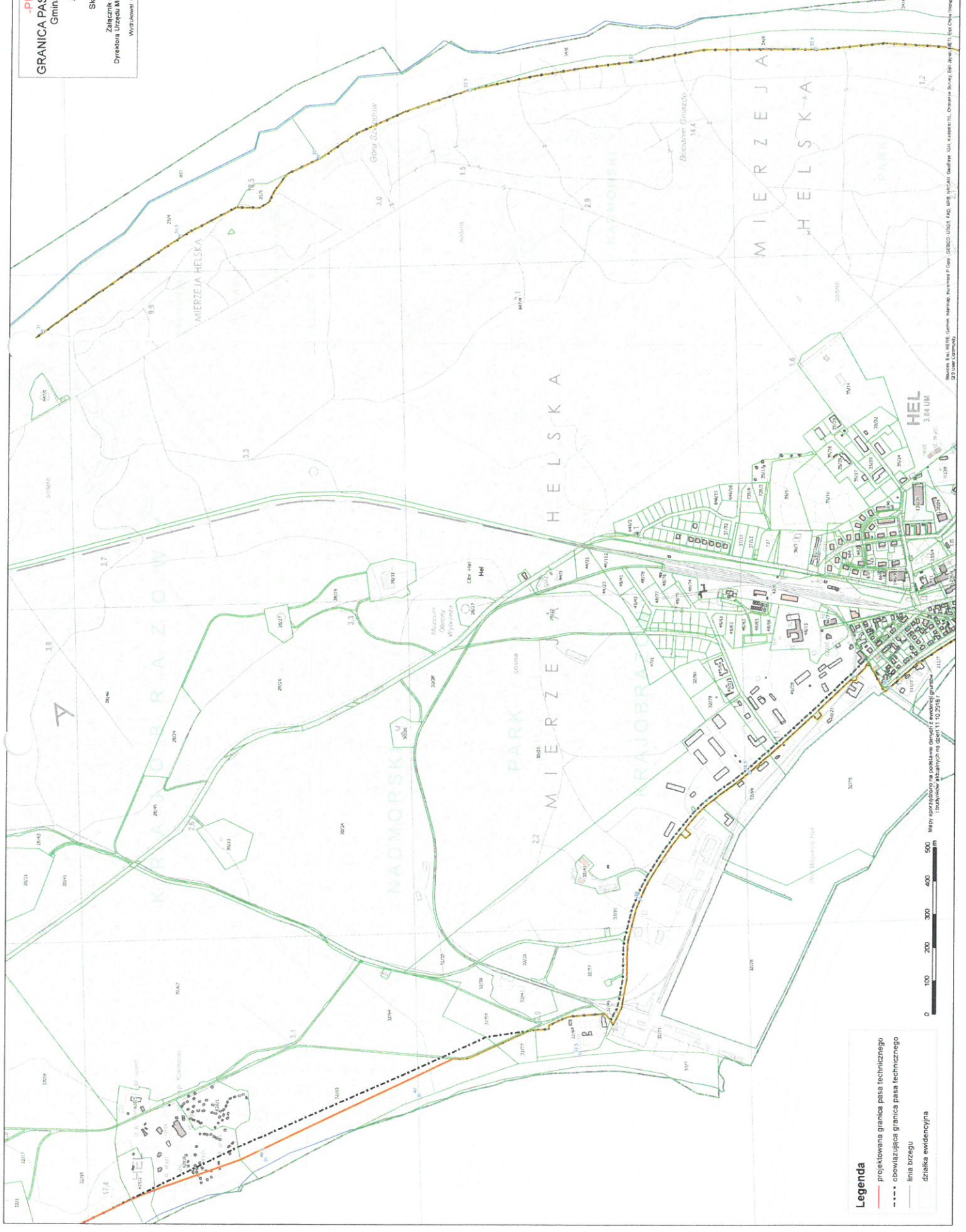

**Legenda**

-  projektowana granica pasa technicznego
-  obowiązująca granica pasa technicznego
-  linia drzewu
-  działka ewidencyjna



Mapa opracowana na podstawie danych z Urzędu Miejskiego w Gdyni, dnia 14.12.2016 r. Projektant: Urząd Miejski w Gdyni, Dział Urbanistyki i Architektury, ul. Kasimierza Wielkiego 10, 81-300 Gdynia, tel. 58 300 10 00, fax 58 300 10 01, e-mail: biuro@um.gdynia.pl, www.um.gdynia.pl

