



# Realizacja programów inwestycyjnych w 2016 roku

Osiągnięte efekty, stan zaangażowania, poniesione i przewidywane koszty

# Przebudowa ścieżki rowerowej na odcinku Hel - Jurata.

1. Inwestycja będzie realizowana w ramach projektu „Pomorskie Trasy Rowerowe o znaczeniu międzynarodowym R-10 i Wiślana Trasa Rowerowa (R-9)”.
2. Opracowano projekt budowlany – koszt 18.450,00 zł, kartę informacyjną projektu – koszt 2.460,00 zł.
3. Dokonano zgłoszenia remontu obiektu budowlanego w Starostwie Powiatowym w Pucku, uzyskano zaświadczenie z RDOŚ w Gdańsku o braku wpływu na środowisko, uzyskano zgodę Nadleśnictwa Wejherowo na wykonanie prac.
4. Szacunkowy koszt inwestycji – 2.030.000,00 zł.
5. Aktualnie trwa procedura aplikowania o dofinansowanie.
6. Planowany termin realizacji – 2017/2018

**Hel**  
Początek Polski

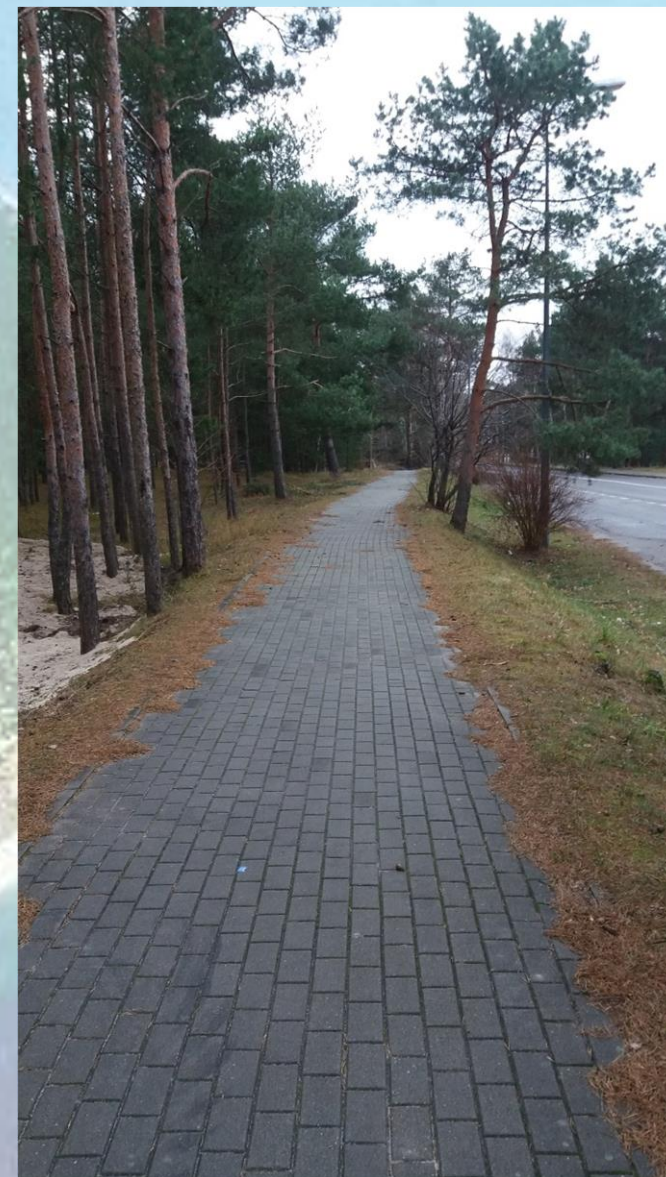



Wykonano dwa testowe odcinki  
ścieżki z nowego rodzaju  
nawierzchni,  
koszt 14.501,70 zł

**Hel**  
Początek Polski



# Zwiększenie efektywności energetycznej budynku Zespołu Szkół Ogólnokształcących w Helu



1. Inwestycja będzie realizowana w ramach Poddziałania 10.1.1. Efektywność energetyczna - mechanizm Zintegrowanych Inwestycji Terytorialnych Regionalnego Programu Operacyjnego Województwa Pomorskiego
2. Opracowano projekt budowlany – koszt 33.210,00 zł, studium wykonalności – koszt 12.300,00 zł, kartę informacyjną projektu – koszt 3.075,00 zł.
3. Dokonano zgłoszenia remontu obiektu budowlanego w Starostwie Powiatowym w Pucku, uzyskano zaświadczenie z RDOŚ w Gdańsku o braku wpływu na środowisko.
4. Szacunkowy koszt inwestycji – 1.495.000,00 zł.
5. Aktualnie trwa procedura aplikowania o dofinansowanie.
6. Planowany termin realizacji – 2018

Hel

Początek Polski



Przedsięwzięcie będzie polegało na termomodernizacji budynku w zakresie:

- docieplenia ścian zewnętrznych części budynku wybudowanych do 1970 r. („stara szkoła” i szkoła podstawowa bez ścian sali gimnastycznej z zapleczem) warstwą izolacji ze styropianu,
  - dociepleniu stropu poddasza „starej szkoły” i stropodachów szkoły podstawowej warstwą izolacji z wełny mineralnej,
  - wymianie starej stolarki okiennej,
  - montażu instalacji słonecznej do przygotowania ciepłej wody,
  - modernizacji systemu ogrzewania,
- oraz na modernizacji oświetlenia wewnętrznego:
- w szkole podstawowej,
  - w gimnazjum i liceum.

**Hel**

Początek Polski

# Rozbudowa istniejącego klubu fitness poprzez nadbudowę łącznika budynku Zespołu Szkół Ogólnokształcących w Helu z Miejską Halą Sportowo-Widowiskową w Helu.

1. Opracowano projekt budowlany – koszt 11.562,00 zł,
2. Uzyskano pozwolenie na budowę.
3. Szacunkowy koszt inwestycji – 350.865,00 zł.
4. Planowane jest uzyskanie dofinansowania ze środków Ministerstwa Sportu i Turystyki lub Północnokaszubskiej Lokalnej Grupy Rybackiej.
5. Planowany termin realizacji – 2017/2018

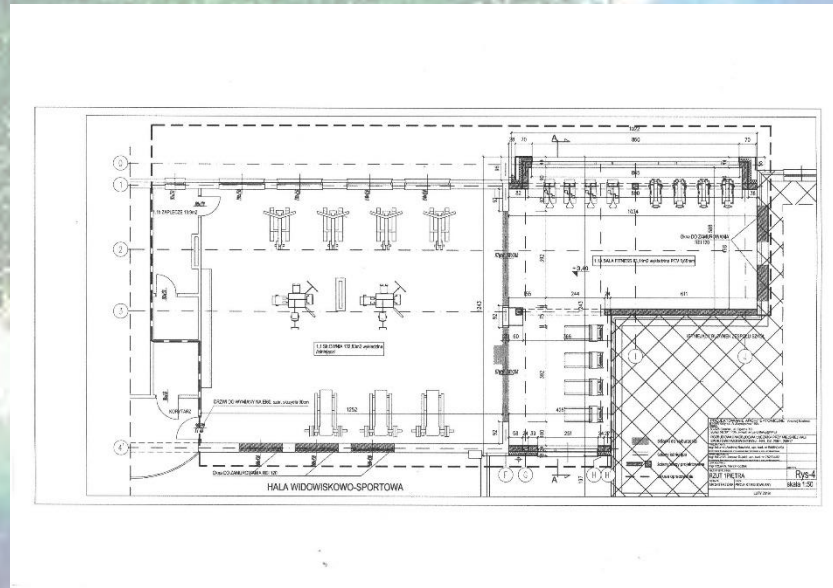

# Przebudowa boiska sportowego przy Zespole Szkół Ogólnokształcących w Helu

1. Opracowano projekt budowlany – koszt 26.937,00 zł.
2. Dokonano zgłoszenia robót.
3. Szacunkowy koszt inwestycji – 510.000,00 zł.
4. Planowane jest uzyskanie dofinansowania ze środków Ministerstwa Sportu i Turystyki lub Północnokaszubskiej Lokalnej Grupy Rybackiej.
5. Planowany termin realizacji – 2017/2018

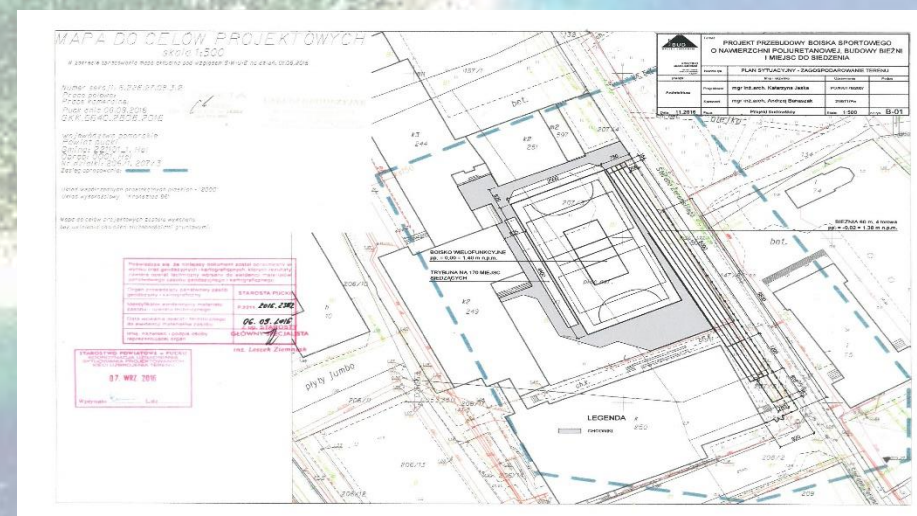

Przebudowa ul. Kuracyjnej  
(od skrzyżowania z ul. Adm. Steyera , do wejścia na cypel Hel)  
oraz ul. Leśnej  
(od skrzyżowania z ul. Sosnową , do wejścia na plażę nr 66)

1. Opracowano koncepcję architektoniczną – koszt 12.300,00 zł.
2. Przystąpiono do opracowania dokumentacji, związanej z uzyskaniem zezwolenia na realizację inwestycji drogowej.

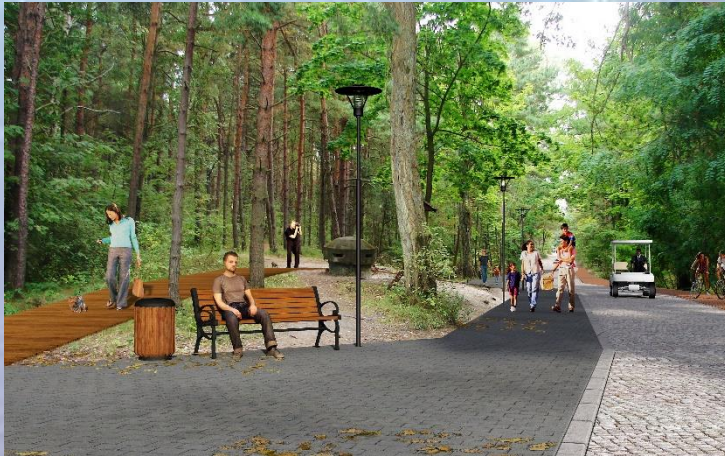

Hel  
Początek Polski



# „Przystań dla seniorów” - wybudowanie drewnianego podestu wraz z ławkami i stolikami na skrzyżowaniu ul. Adm. Steyera z ul. Bałtycką w Helu

1. Projekt zrealizowany na wniosek mieszkańców, zgłoszony w roku 2015.
2. Koszt realizacji – 24.104,17 zł.

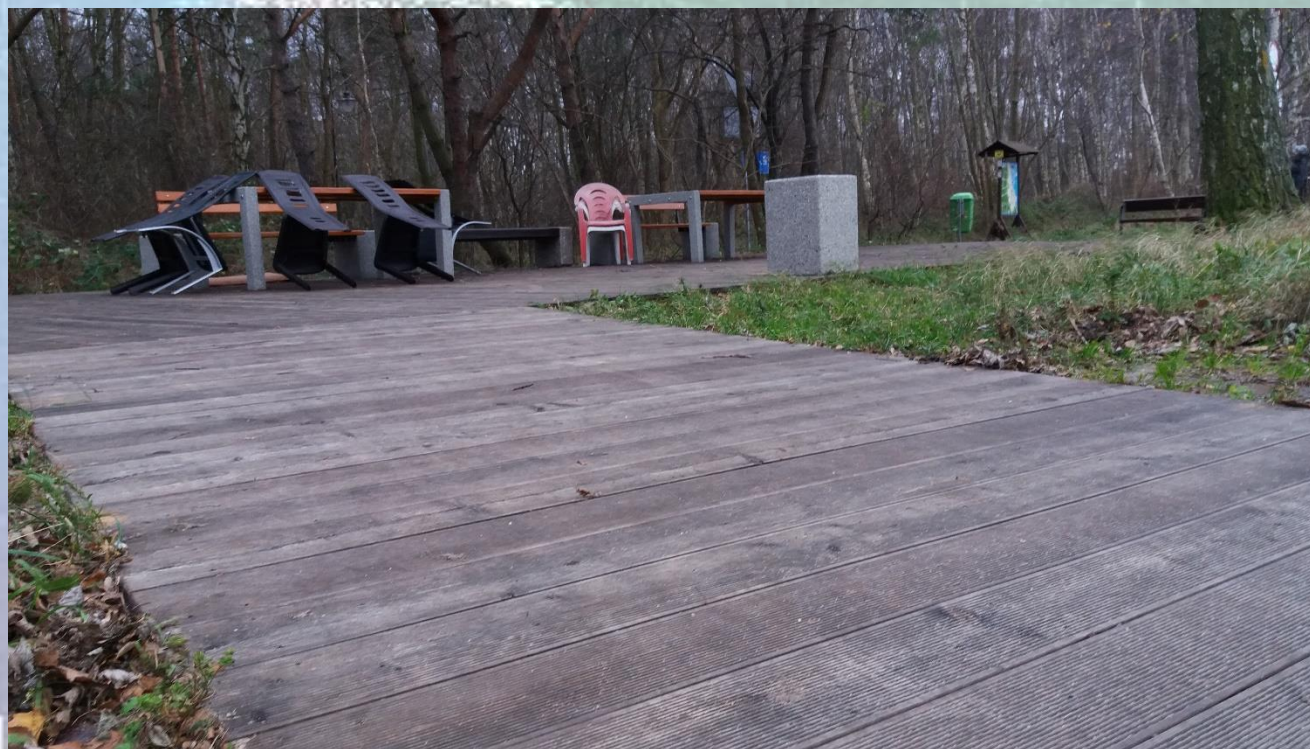

Hel

Początek Polski

# Remont nawierzchni odcinka ul. Żeromskiego

1. Inwestycja zrealizowana przy udziale części właścicieli nieruchomości, położonych wzdłuż tego odcinka ulicy.
2. Koszt części finansowanej przez miasto – 75.030,00 zł.



## Inne:

1. Wykonanie przyłącza wodociągowego do budynku „noclegowni” przy ul. Helskiej – koszt 26.000 zł.
2. Wykonanie przyłącza kanalizacyjnego na ul. Kuracyjnej w Helu – inwestycja realizowane przy udziale właścicieli nieruchomości położonych w tej okolicy, łączny koszt 60.000,00 zł.
3. Opracowanie koncepcji funkcjonalno – przestrzennej zagospodarowania ulicy Maszopów i części Bulwaru Nadmorskiego – 11.070,00 zł.